

## TIS-Web Startguide

Den här guiden hjälper dig komma igång med de vanligaste funktionerna i TIS-Web, ladda upp data och utvärdering av färdskrivardata.

För mer detaljerad information se manualerna som finns på [www.vdo.se/tisweb](http://www.vdo.se/tisweb) och den inbyggda hjälpfunktionen i TIS-Web, det finns även några instruktionsfilmer som visar hur du använder TIS-Web. Många återförsäljare erbjuder även hjälp med att kopiera kort och färdskrivare i deras lokaler.

### Överföring av data till TIS-Web

Det finns många sätt att föra över data till TIS-Web, bilden nedan visar några olika alternativ. Från och med 2009 går det även att fjärravläsa (GPRS/WLAN) fordon och förarkort och få in informationen direkt till TIS-Web kontot. Kontakta din återförsäljare eller se [www.vdo.se](http://www.vdo.se) för mer information.

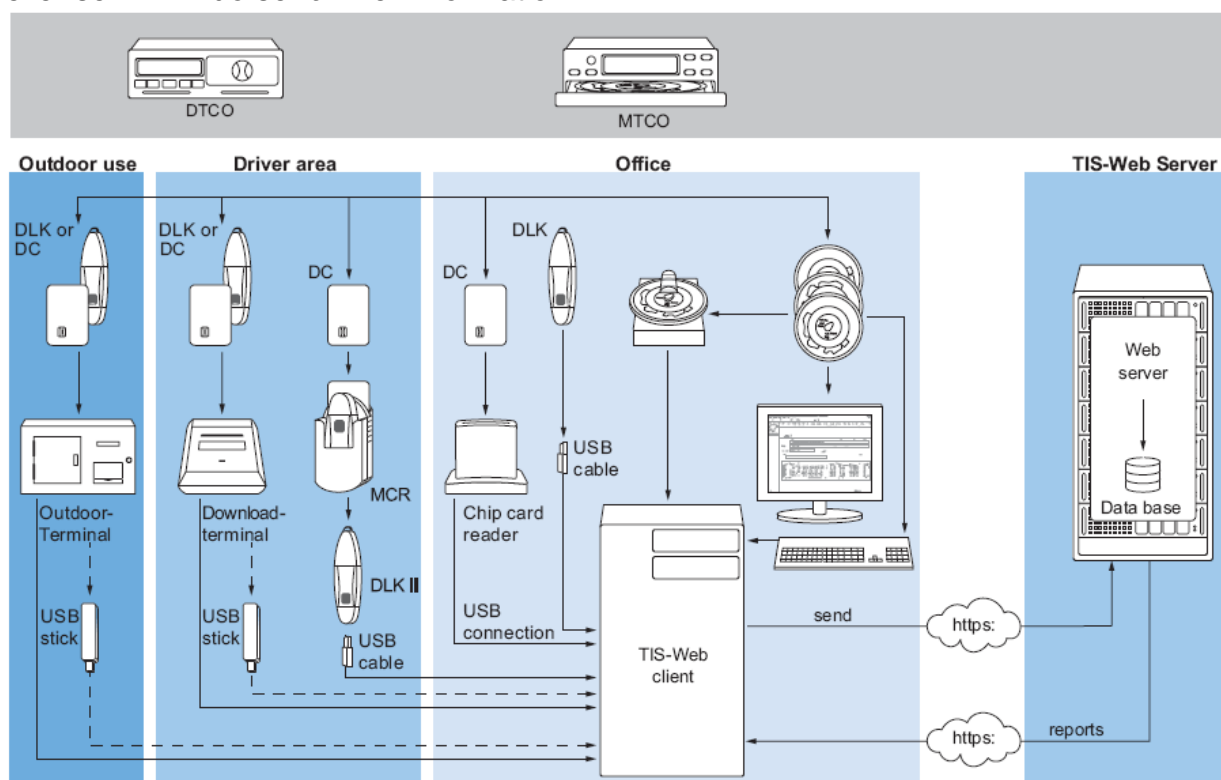

Fjärrnedladdning GPRS, DLD WR (DTCO 1381 Version 1.3a eller senare)

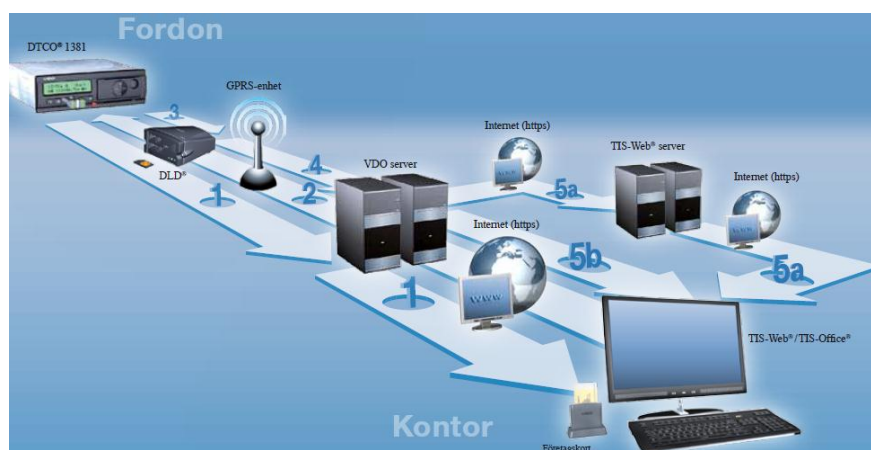

## Logga in

Öppna Internet Explorer och gå till [www.vdo.se](http://www.vdo.se) välj "Länkar" och sen "Logga in på TIS-Web".



Ett nytt fönster öppnas.

## VDO TIS-Web



Du är nu inloggad och en informationssida visas.

TIS 3.0 Företag: KGG-Demokonto1 Användare: user2 Hjälp Ändra lösenord Logga ut

Välkommen till TIS-Web 3  
Aktuellt login var den den 2 december 2008 at 16:49:59

Tjänster	Version	Startdatum	Utgångsdatum	Meddelande
TIS-Web 3	3.1.7	2006-12-14	2037-12-31	

Välj en av alternativen / Logga ut

Summering

Vagnparksinformation

Antal förare: 111

Antal fordon: 221

Antal diagram: 3615

Arkiverings info

Antal Förarkortsnedladdningar: 169

Antal FE nedladdningar: 58

serviceinformation

Användarnivå: Europe Gold

- 1 Vagnparksinformation: Information om antal förare och fordon i systemet, antal uppladdade filer från förarkort och fordonsenhet(FE) och användarnivå på kontot
- 2 Versionsinformation, giltighetstid för TIS-Web och meddelandefält. I fältet "Meddelande" kan viktig information presenteras om t.ex. kommande uppdateringar.
- 3 Meny för att komma åt den inbyggda hjälpen, ändra lösenord för användaren och logga ut från TIS-Web.
- 4 Klicka på knappen för att gå vidare till TIS-Web tjänsten.

Första gången du loggar in på kontot behöver du även acceptera dataskyddsavtalet. Klicka på rutan nere till vänster och välj sen fortsätt.

Legal Agreement

This is the first time you are using TIS Web. Please read the legal agreement about the Data Protection carefully. You only need to agree once.

5 **Datenschutz**

5.1 Die Vertragspartner werden bei der Durchführung des TIS-Web-Vertrages alle relevanten Datenschutzgesetze beachten. Siemens wird dafür sorgen, dass von Siemens eingesetzte Unterauftragnehmer diese Vorschriften uneingeschränkt beachten. Siemens wird sicherstellen, dass die gemäß § 9 Bundesdatenschutzgesetz („BDSG“) zu treffenden technischen und organisatorischen Maßnahmen zum Schutz von personenbezogenen Daten, die im TIS-Web-Vertrag niedergelegt sind, berücksichtigt werden. Die Vertragspartner werden die Maßnahmen zum Schutz personenbezogener Daten anpassen, soweit technische und organisatorische Entwicklungen bei Siemens dies erfordern. Der Kunde wird einer Anpassung dieser Maßnahmen durch Siemens zustimmen, wenn sie ihn nicht unbillig benachteiligt und den Datenschutzgesetzen entspricht.

5.2 Siemens wird bei der Verarbeitung personenbezogener Daten im Rahmen des TIS-Web-Vertrages Mitarbeiter einsetzen, die auf das Datengeheimnis im Sinne von § 5 BDSG verpflichtet sind, und den von ihr eingesetzten Subunternehmern vorgeben, ihre entsprechenden Mitarbeiter ebenfalls auf das Datengeheimnis zu verpflichten.

5.3 Dem Kunden ist bekannt, dass er mit Unterzeichnung des TIS-Web-Vertrages Auftraggeber einer Datenverarbeitung im Auftrag im Sinne von § 11 BDSG wird. Der Kunde wird in eigener Verantwortung und auf eigene Kosten die Einhaltung aller seiner Pflichten als Auftraggeber im Sinne des § 11 BDSG während der gesamten Laufzeit des Vertrages sicherstellen. Weisungsberechtigte Personen des Kunden und Weisungsempfänger auf Seiten von Siemens sind dem

I have read and agree to the Legal Agreement for TIS Web data protection

Decline Continue

## Anpassning av din dator till TIS-Web.

### **Första inloggning** till TIS-Web med Windows 7 och Internet Explorer 8, **32-bitar**.

Logga in med administratörsrättigheter.

Högerklicka på ikonen för internet explorer, högerklicka på Internet Explorer och välj:

"Kör som administratör" eller eng. "Run as administrator".

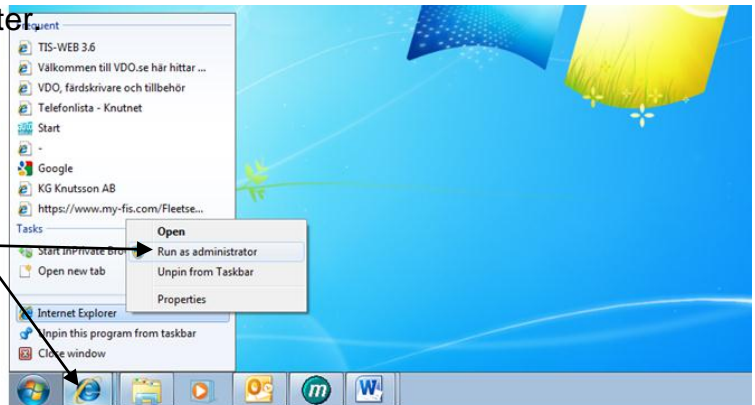

### **Viktigt!**

Du behöver installera komponenter på din dator för administrering av tjänsten.

Börja med att öppna [www.dtco.vdo.com](http://www.dtco.vdo.com) och installera:

Microsoft Visual C++2005 runtime, finns i rullisten "Software/updates".

När du öppnat inloggningssidan till TIS-Web,

<https://www.my-fis.com/fleetservices/default.aspx> kan du ange den sidan som säker sida under internetalternativ

Klicka på pilen vid verktyg (uppe till höger på skärmen) välj Internetalternativ.

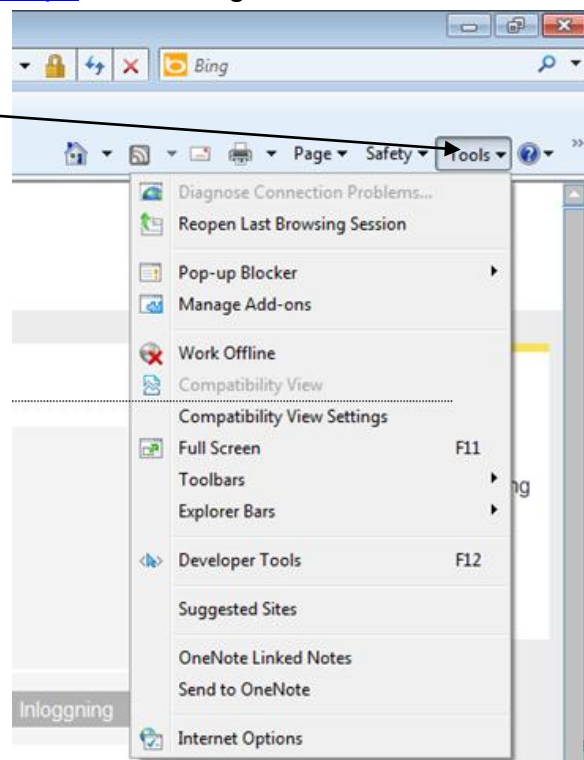

Välj "Security" och den gröna bocken.

Klicka på "sidor" (Sites).

Ange inloggningssidan som säker.

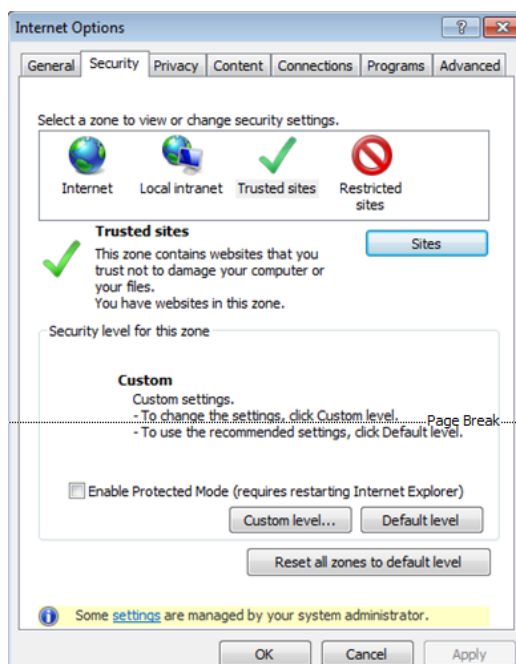

## Installation av programkomponenter

Första gången du loggar in på en dator kommer TIS-Web att hämta hem programkomponenter till din hårddisk för att tjänsten skall fungera. För att installera komponenterna behöver du administratörsrättigheter på datorn (en mapp C:\VKISCInt skapas). Detta är oftast inga problem på en vanlig hem-PC men är datorn ansluten till ett företagsnätverk kan du behöva kontakta den som är IT-ansvarig. Se föregående sida.

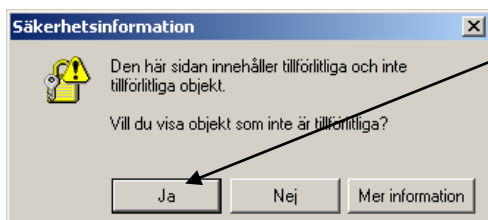

Ett informationsfönster visas  
Tryck på "Ja" för att fortsätta, exemplet till vänster eller "Nej" enligt exemplet nedan.

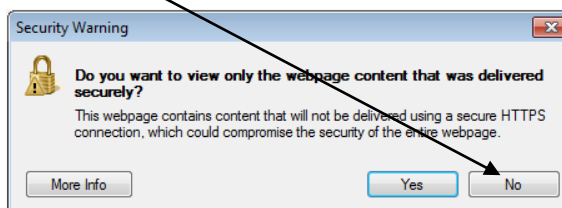

## Installation av komponenter påbörjas

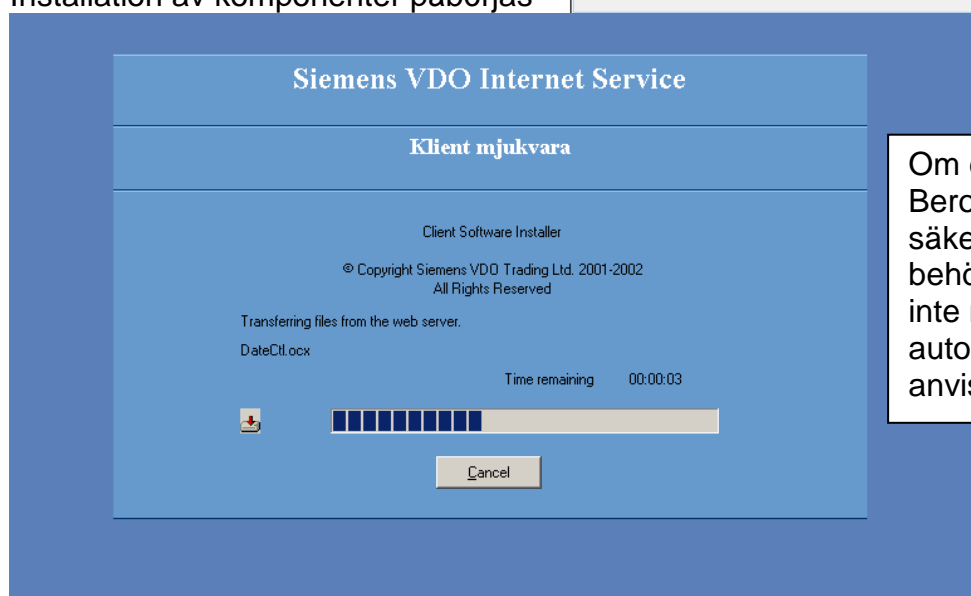

Om det uppstår problem. Beroende på säkerhetsinställningar och behörighet på datorn startar inte nedladdningen automatiskt, följ då anvisningarna nedan.

## Om installationen inte påbörjas och du får ett "felmeddelande":

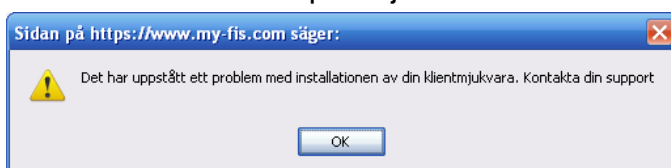

Tryck på "OK" och titta efter den gula länken i toppen på fönstret.

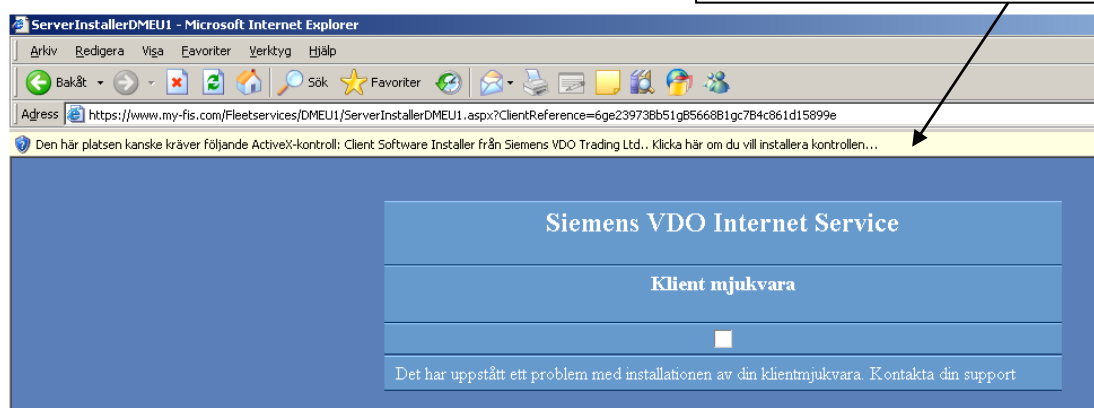



Klicka på den gula listen och välj "Installera ActiveX-kontrollen..."

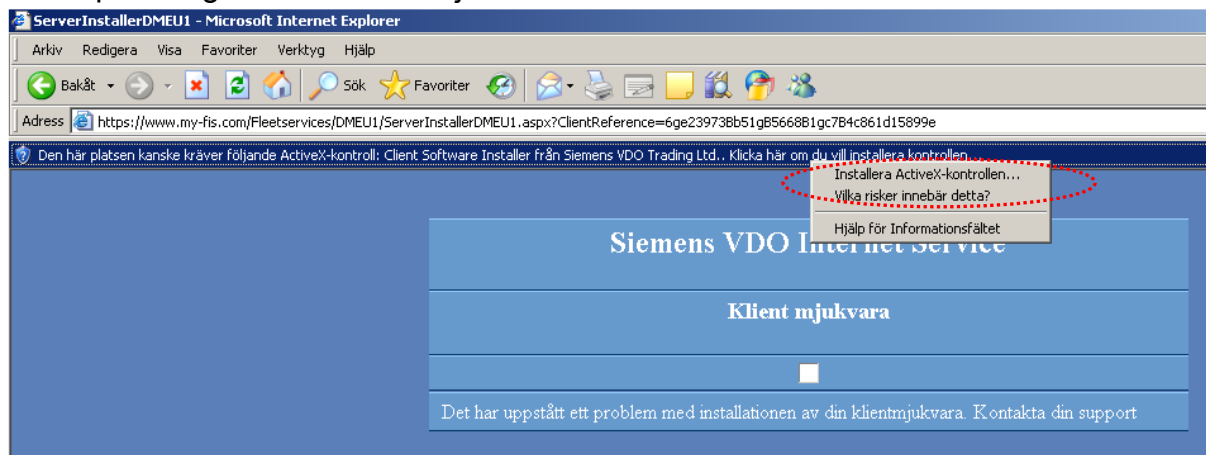

Bekräfta (Ja/installera) på eventuella frågor för att fortsätta. Du kan behöva klicka på TIS-Web knappen igen efter att installationen är klar. Fler varningar kan dyka upp första gångerna du använder TIS-Web klicka då på dessa på samma sätt och välj installera.

Du är nu inloggad på TIS-Web och kan börja ladda upp information. På efterföljande sidor beskrivs funktionerna i TIS-Web kortfattat. Vill du ha en mer detaljerad förklaring se TIS-Webs hjälpfunktion (engelska).

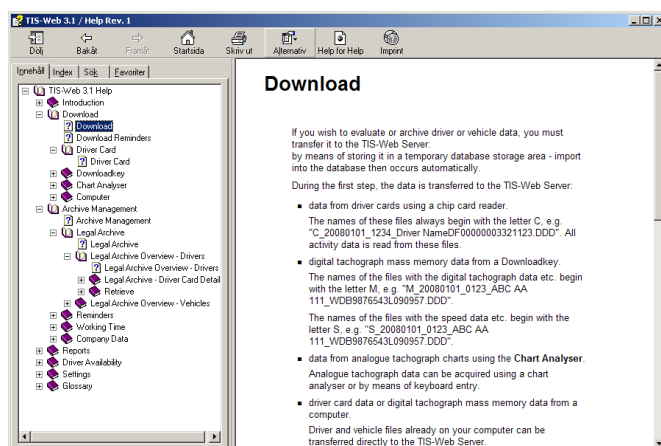
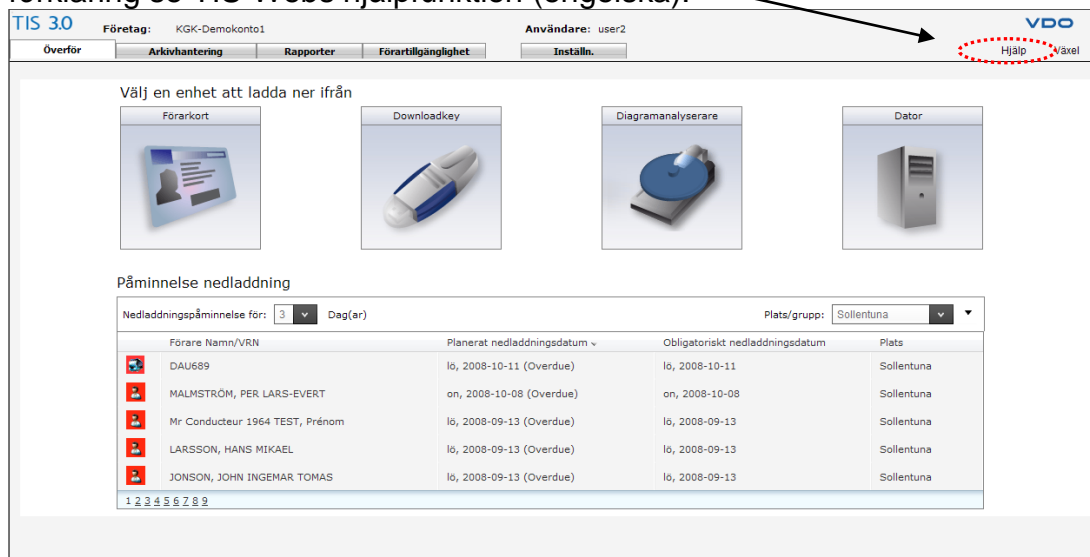

Den inbyggda hjälpfunktionen öppnar automatisk det avsnitt som du har öppet i TIS-Web. Är du i menyn "Rapporter" i TIS-Web visas hjälpavsnittet om hur du skapar och tolkar rapporter.

## TIS-Web

Funktionerna i TIS-Web är uppdelade på 5 olika flikar:

1. **Överför:** Används för att ladda upp data till TIS-Web.
2. **Arkivhantering:** Administrera förare, fordon och platser. Hämta tillbaka uppladdade filer till din dator. Visa arbetstider och information om uppladdade filer mm.
3. **Rapporter:** Skapa rapporter om förare och fordon.
4. **Förartillgänglighet (endast i nivå guld):** Beräkna kvarvarande körtid för förare (t ex daglig körtid, per vecka).
5. **Inställningar:** Användarinställningar och systeminställningar för TIS-Web.

## Överför

Klicka på en av knapparna för att föra över data från:

**Förarkort:** Kopierar förarkort i kortläsaren. *(kom ihåg att installera drivrutiner)*

**Downloadkey:** Överför filer direkt från en ansluten Downloadkey

**Diagramanalyserare:** Registrera information från ett analogt diagramblad via tangentbord eller ett inläsningsverktyg för diagramblad.

**Dator:** Ladda upp filer från en mapp på din dator.

TIS-Web registrerar automatisk alla förare och fordon från uppladdade förarkort och fordonsfiler.

Välj en enhet att ladda ner ifrån

Förarkort    Downloadkey    Diagramanalyserare    Dator

Påminnelse nedladdning

Nedladdningspåminnelse för: 1 Dag(ar)    Plats/grupp: Forsbacka

Förare Namn/VRN	Planerat nedladdningsdatum	Obligatoriskt nedladdningsdatum	Plats
HANGBY, HÅKAN SVEN GUNNAR	ti, 2008-12-02 (Overdue)	ti, 2008-12-02	Forsbacka
KARLSSON, RICKARD HANS MORGAN	ti, 2008-12-02 (Overdue)	ti, 2008-12-02	Forsbacka
Mr Conducteur 1972 TEST, Prénom	må, 2008-12-01 (Overdue)	må, 2008-12-01	Forsbacka
GUSTAFSSON, ALF THOMAS	må, 2008-12-01 (Overdue)	må, 2008-12-01	Forsbacka
KARLSSON, GERT ANDERS INGEMAR	må, 2008-12-01 (Overdue)	må, 2008-12-01	Forsbacka

1 2 3 4 5 6 7 8 9 10 ...

Påminnelse listan visar när nästa kopiering från förarkort och fordon bör göras. Grundinställningen är var tredje vecka från förarkort och var tredje månad från fordon. Inställningen kan ändras i fliken "Inställningar".

## Överföring från hårddisk och Downloadkey

Klicka på en av överföringsknapparna (Dator eller Downloadkey)

Import from files

Select folder: Show files of type: All files(\*.\*)

Förar Namn/REG	Överför
<input checked="" type="checkbox"/> SSB712	2007-01-02 (10:13)
<input checked="" type="checkbox"/> XOJ101	2006-04-26 (08:51)

Välj alla

Files already downloaded to TIS

<input type="checkbox"/> ANDERSSON, OLOF GUSTAF ...	2007-01-12 (16:34)
<input type="checkbox"/> ANDERSSON, OLOF GUSTAF ...	2007-02-20 (04:58)
<input type="checkbox"/> ANDERSSON, OLOF GUSTAF ...	2007-04-05 (01:30)
<input type="checkbox"/> ANDERSSON, OLOF GUSTAF ...	2007-05-22 (23:25)
<input type="checkbox"/> ANDERSSON, OLOF GUSTAF ...	2007-07-02 (00:44)

OK Avbryt

Nya filer som är klara att laddas upp till TIS-Web.

Filer som redan finns på TIS-Web. (TIS-Web sparar en loggfil på din hårddisk med alla filer som redan har laddats upp på TIS-Web)

## Överför förarkort

Klicka på knappen förarkort, sätt sen i kortet i kortläsaren.

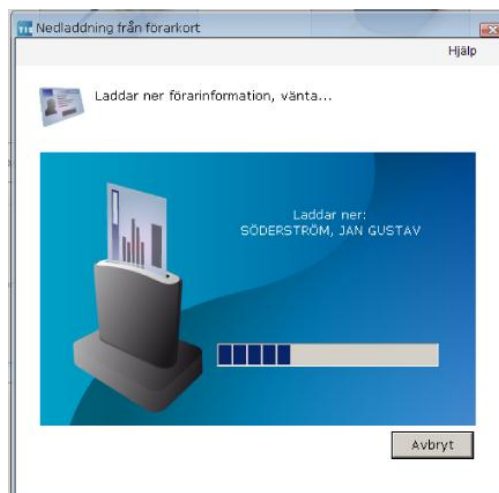
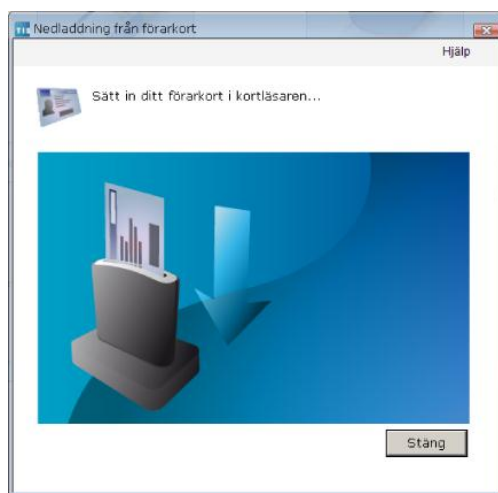



## Arkivhantering

Arkivhanteraren visar information från uppladdade förarkort- och fordonfiler. Du kan bl.a. se arbetstider (Körtid, annat arbete, tillgänglighet, vila), om det saknas data från fordon eller förare, hantera påminnelser, hämta tillbaka filer till din dator (t.ex. vid ett företagsbesök från Polismyndigheter) och hantera förare och fordon.

Se förare/for  
Välj plats, sök förare

Förare- och for  
dons lista, klicka och välj

**Funktionsknappar**  
Arkiv enligt lag  
Påminnelser  
Arbetstid  
Företagsdata

Klicka på "Hämta" för att hämta ner filer från TIS-Web till din dator

Arkiv enligt lag visar om det filen är skadad och om det saknas data från vissa perioder. Om det finns skadade filer (signaturfel) visas det med . Prova att kopiera färdskrivaren/förarkortet igen.

Saknade dagar (luckor) uppstår om förarkorten inte kopieras tillräckligt ofta. Nedan: lucka mellan 9 feb tom 18 mars

## Påminnelser

Med fliken påminnelser kan du få översikt över kommande föreslagna kopieringar av förarkort och fordon, du kan även schemalägga planerade datum för kopiering. Tryck på "Ändra" om du vill planera in ett speciellt datum.

**TIS 3.0** Företag: KGK-Demokonto1 Användare: user2

Överför Arkivhantering **Rapporter** Förartillgänglighet Installn. Hjälp Växel

**Påminnelser** Visa påminnelser Alla

Förare Namn/VRN	Planerat nedladdningsdatum	Obligatoriskt nedladdningsdatum	Typ
DAU689	lö, 2008-10-11 (Overdue)	lö, 2008-10-11	Överför
MALMSTRÖM, PER LARS-EVERT	on, 2008-10-08 (Overdue)	on, 2008-10-08	Överför
ISAKSSON, KARL ERIK	lö, 2008-09-13 (Overdue)	lö, 2008-09-13	Överför
KARLSSON, GUNNAR VILHELM	lö, 2008-09-13 (Overdue)	lö, 2008-09-13	Överför
NILSSON, EMIL JOHANNES	lö, 2008-09-13 (Overdue)	lö, 2008-09-13	Överför
LINDBERG, JÖRGEN BIRGER	lö, 2008-09-13 (Overdue)	lö, 2008-09-13	Överför
KARLSSON, KARL IVAR JOACIM	lö, 2008-09-13 (Overdue)	lö, 2008-09-13	Överför
RANEBLM, BO LENNART	lö, 2008-09-13 (Overdue)	lö, 2008-09-13	Överför
JONSON, JOHN INGEMAR TOMAS	lö, 2008-09-13 (Overdue)	lö, 2008-09-13	Överför
LARSSON, HANS MIKAEL	lö, 2008-09-13 (Overdue)	lö, 2008-09-13	Överför

1 2 3 4 5

Ändra

## Arbetstid

Här visas förarnas arbetstid. Dagar markerade med mörkblått i kalendern är arbetsdagar, genom att föra muspekaren över dagarna visas den valda förarens arbetstid.

**TIS 3.0** Företag: KGK-Demokonto1 Användare: user2

Överför Arkivhantering **Rapporter** Förartillgänglighet Installn. Hjälp Växel

**Översikt arbetstid**

Föraröversikt: BENGTSSON, ERIK

Plats/grupp: Sollentuna

Namn: BENGTSSON, ERIK

ALGOTSSON, NILS MIKAEL  
BENGTSSON, ERIK  
BERGVALL, BO LEIF RAGNAR  
BREMHLT, SVEN CLAES GÖR...  
BROGÅRD, AXEL OLOF FILIP  
EK, GERT THOMAS  
FELTSEN, LINDA BEATRICE  
GRUBB, KARIN JANNIKE

1 2 3 4 5 6

Arbetsdag

ti, 2008-07-08

- Kör: 04:45
- Aktiv: 03:11
- Passiv: 00:02
- Vila: 01:09
- Total: 09:07

Skapa händelse Öppna

Med "Skapa händelse" kan du lägga in semester, sjukledig eller andra speciella händelser i förarens schema eller t.ex. verkstadsbesök om du har valt fordon.

Högerklickar du på en månad (här juli) så finns en genväg till att skapa två stycken rapporter.

**Föraraktivitetsprotokoll:** En rapport på förarens arbetsdagar under månaden.

**Föraröverträdelser:** Visar förarens överträdelser mot kör- och vilotidslagen.

Markerar du en dag eller en månad och trycker på öppna  
Visas förarens körtider, klicka på diagram för att presentera vald arbetsdag som ett analogt diagramblad.

Totalsummer	Diagram	Aktivitet	Händelser och fel	Info
<input type="checkbox"/>		Datum	Start	Slut
<input type="checkbox"/>		2008-07-01	06:04	20:25
<input type="checkbox"/>		2008-07-02	06:12	16:54
<input type="checkbox"/>		2008-07-03	05:30	17:36
<input type="checkbox"/>		2008-07-04	06:05	15:46
<input type="checkbox"/>		2008-07-07	07:34	18:54
<input type="checkbox"/>		2008-07-08	06:29	07:33
<input type="checkbox"/>		2008-07-08	07:37	15:40
<input type="checkbox"/>		2008-07-09	05:09	19:08
<input type="checkbox"/>		2008-07-10	07:28	15:48
<input type="checkbox"/>		2008-07-10	16:33	14:42
<input type="checkbox"/>		2008-07-14	10:38	17:45
<input type="checkbox"/>		2008-07-15	05:57	15:41

Klicka på "Översikt" för att komma tillbaka till förarens arbetschema.

## Företagsdata

Med knappen företagsdata kommer du meny för att administrera och hantera förare, fordon och platser. Du kan ändra skapa fler platser för att strukturera företaget, ändra plats/arbetsort på förare och fordon samt skapa förar- och fordonsgrupper. Obs! En del av funktionerna är bara tillgängliga i nivå Guld.

Titel	Efternamn	Förnamn	Referens	Start datum	Slutdatum	Ant. DC
Herr	ALGOTSSON	NILS MIKAEL		2006-04-22		1
Herr	BENGTSOON	ERIK		2007-03-11		1
Herr	BERGVALL	BO LEIF RAGNAR		2008-06-05		1
Herr	BREMHOLT	SVEN CLAES GÖRAN		2006-07-04		1
Herr	BROGÅRD	AXEL OLOF FILIP		2008-02-27		1
Herr	EK	GERT THOMAS		2007-03-09		1
Herr	FELTSÉN	LINDA BEATRICE		2008-06-10		1
Herr	GRUBB	KARIN JANNIKE		2006-12-13		1
Herr	HAGLUND	TIM EDDIE		2006-04-19		1
Herr	HEDQVIST	ULF JONAS		2006-03-10		1
Herr	ISAKSSON	KARL ERIK		2006-05-07		1
Herr	JONASSON	BO ARNE KRISTER		2006-02-27		1
Herr	JONSON	JOHN INGEMAR TOMAS		2007-10-19		1
Herr	JONSSON	TONY STEN-ÅKE		2007-02-01		1
Herr	JONSSON	BENGT ERLAND SEVERIN		2007-12-23		1
Herr	KARLSSON	GUNNAR VILHELM		2006-10-04		1
Herr	KARLSSON	KARL IVAR JOACIM		2008-05-18		1

Markera en förare eller fordon och tryck på "Ändra" för att redigera information om föraren. Vill du ändra förarens plats klickar du på orten och väljer en annan ur listan som kommer fram. Tryck sen på spara. Fler platser/orter skapar du i menyn "Platser till vänster."

Kortnummer	Giltigheten börjar	Utgångsdatum	Utfärdandemyndighet	Utfärdandedatum
#1 X 000009369040	2007-02-20	2012-02-20	VÄGVERKET	2007-02-20

## Skapa ny plats/ort

Klicka på "Platser" och sen "Ändra".

**TIS 3.0** Företag: KGK-Demokonto1 Användare: user2

Överför Arkivhantering Rapporter Förartillgänglighet Inställn. Hjälp Växel

**Företags data**

- Förare
- Förargrupper
- Fordon
- Fordonsgrupper
- Platser**

Arkiv. enl. lag  
Påminnelser  
Arbetstid  
Företags data

**Platser**

Referens	Namn	Plats	Totalt förare	Totalt fordon	Företagskort
	Forsbacka	Forsbacka	65	82	0
	Göteborg	Göteborg	2	0	0
	Örebro	Örebro	1	0	0
	Söderkulla	Söderkulla	1	1	0
	Sollentuna	BASE	43	138	0

Lägg till Ändra Ta bort

Fyll i information om den nya platsen/orten och tryck sen på spara. Den nya platsen kan sen tilldelas förare och fordon.

**TIS 3.0** Företag: KGK-Demokonto1 Användare: user2

Överför Arkivhantering Rapporter Förartillgänglighet Inställn. Hjälp Växel

**Företags data**

- Förare
- Förargrupper
- Fordon
- Fordonsgrupper
- Platser**

Arkiv. enl. lag  
Påminnelser  
Arbetstid  
Företags data

**Platser data**

Referens:   
 Namn\*:

**Allmänna** **Arbetstid**

Anteckning:

Address1:   
 Address2:

Postnummer/Ort\*:

E-mail:

Telefon/Fax:

Kontakt:

**Företagskort**

Kortnummer	Land	Giltigheten börjar	Utgångsdatum	Utfärdandemyndig...	Utfärdandedatum
Inga data att visa					

Bakåt Ändra Spara Addera företagskort Ta bort Avbryt

## Rapporter

Med rapportfunktionen kan du skapa rapporter på förare och fordon som du sen kan skriva ut eller exportera till andra format t.ex. Word eller Excel. Alla rapporter skapas på samma sätt: **1. Välj typ av rapport -> 2. välj plats eller förare -> 3. välj tidsperiod -> 4. tryck på generera** för att skapa rapporten. För mer information om respektive rapport se hjälpfunktionen i TIS-Web.

The screenshot shows the TIS 3.0 web interface. At the top, it displays 'Företag: KGK-Demokonto1' and 'Användare: user2'. The main navigation bar includes 'Överför', 'Arkivhantering', 'Rapporter', 'Förartillgänglighet', and 'Inställn.'. The 'Rapporter' section is active, showing 'Förarrapporter' with a dropdown menu (1) containing 'Arkiv summering', 'Dagligt aktivitet-protokol', and 'Fel- och överträdelsegraf'. Below this is a 'Välj förare' section (2) with a dropdown menu showing 'Sollentuna' and a list of driver names: LUNDBERG, BENGT AXEL; HAGLUND, TIM EDDIE; PERSSON, KENNETH PER OLOV; PERSSON, PER MIKAEL; MALMSTRÖM, PER LARS-EVERT; MELIN, BJÖRN HELGE; EK, GERT THOMAS; KARLSSON, NILS ROGER; LEJON, JAN PATRIK. The 'Rapportperiod' field (3) shows 'från: 2008-07-01' and 'till: 2008-10-31'. A 'Generera' button (4) is visible. A preview window shows a sample report titled 'Dier Activity Summary' with a table of data.

Vill du välja någon/några speciella förare och inte göra en rapport på alla förare som är tilldelade till en plats väljer du alternativet "Valda förare" och sen ändra val. Du kan sen välja exakt vilka förare du vill ha med i rapporten. Välja/ta bort förare gör du med pilknapparna.

The screenshot shows the 'Välj Förare/Fordon' dialog box. It has a 'Plats/grupp' dropdown set to 'Sollentuna' and a 'Sök' field. The 'Valda förare:' section contains a list of driver names: LUNDBERG, BENGT AXEL; HAGLUND, TIM EDDIE; PERSSON, KENNETH PER OLOV; PERSSON, PER MIKAEL; MALMSTRÖM, PER LARS-EVERT; MELIN, BJÖRN HELGE; EK, GERT THOMAS; KARLSSON, NILS ROGER; LEJON, JAN PATRIK; ALGOTSSON, NILS MIKAEL; BENGTSOON, ERIK; OLSSON, ULF KRISTIAN; SJÖGREN, MIKAEL HENNING; OLSSON, JAN ANDERS; RANEBLUM, BO LENNART. Navigation buttons (>, >>, <, <<) are used to move drivers between the 'Sök' and 'Valda förare' lists. 'OK' and 'Avbryt' buttons are at the bottom.



## Rapporten

Den färdiga rapporten visas i ett nytt fönster.



Med skrivarknappen skrivs rapporten ut



Med export knappen kan du exportera rapporten till andra format.



Med pilknapparna byter du till nästa sida eller hoppar till den sista sidan.



Klicka på det röda krysset för att stänga rapporten och återgå till rapportmenyn

Visa-rapport

100% 1 of 1+

Preview

Företags Namn: K916 Demkonto1

### Översiktsrapport föräres diagramdetaljer

Period från: 2008-05-01 till 2008-10-31  
Förnamn: BENGTSSON, ERIK

Dag	Datum	Fordon	Start Tid	Sluttid	Skifttid	Sträcka	Körtid	Medelhas t.	Andra Aktivitet	Vilotid	Slutplats
to	01maj	AXH512	02:30	04:29	01:59		01:47		00:12	00:00	Sweden
to	01maj	AXH512	17:48	02:00	08:12		04:40		01:27	02:05	
fr	02maj	AXH512	02:00	04:05	02:05		01:25		00:40	00:00	Sweden
fr	02maj	AXH512	17:40	02:00	08:20		05:38		01:29	01:15	
li	03maj	AXH512	02:00	05:02	03:02		02:37		00:25	00:00	Sweden
ti	06maj	AXH512	17:14	04:30	11:16		08:13		00:56	02:07	Sweden
on	07maj	XZH835	17:37	02:00	08:23		05:10		01:00	02:13	
to	08maj	XZH835	02:00	04:42	02:42		02:06		00:36	00:00	Sweden
to	08maj	XZH835	17:30	17:33	00:03		00:00		00:03	00:00	Sweden
to	08maj	XZH835	17:38	17:41	00:03		00:01		00:02	00:00	Sweden
to	08maj	XZH835	17:41	02:00	08:19		05:48		01:30	01:01	
fr	09maj	XZH835	02:00	02:48	00:48		00:23		00:25	00:00	Sweden
on	14maj	XZH835	17:05	02:00	08:55		05:51		01:01	02:03	
to	15maj	XZH835	02:00	05:03	03:03		02:17		00:48	00:00	Sweden
to	15maj	XZH835	17:19	01:47	08:28		06:47		00:38	01:03	
fr	16maj	XZH835	02:17	05:06	02:49		02:30		00:19	00:00	Sweden
m	19maj	AXH512	18:17	02:00	07:43		05:48		00:37	01:18	

Analysed by : us.e2

Rapport datum: 2008-12-08 15:12

## Förartillgänglighet

Används för att beräkna förarens återstående körtid

Funktionen är bara tillgänglig i nivå Guld.

TIS 3.0 Företag: KGK-Demokonto1 Användare: user2

Överför Arkivhantering Rapporter **Förartillgänglighet** Installn. Hjälp Växel

Välj förare beräkning av tillgänglighet för 2008-12-08 15:47

Plats/grupp: Sollentuna

Sök:

Tillgängliga förare:

- ALGOTSSON, NILS MIKAEL
- BERGVALL, BO LEIF RAGNAR
- BROGÅRD, AXEL OLOF FILIP
- EK, GERT THOMAS
- FELTSÉN, LINDA BEATRICE
- GRUBB, KARIN JANNIKE
- HEDQVIST, ULF JONAS
- ISAKSSON, KARL ERIK
- JONASSON, BO ARNE KRISTER
- JONSSON, JOHN INGEMAR TOMAS
- JONSSON, TONY STEN-ÅKE
- JÖNSSON, BENGT ERLAND SEVERIN
- KARLSSON, GUNNAR VILHELM
- KARLSSON, KARL IVAR JOACIM
- KARLSSON, NILS ROGER

Valda förare:

- BREMHOLT, SVEN CLAES GÖRAN
- HAGLUND, TIM EDDIE
- BENGTTSSON, ERIK

Beräkna Avbryt

Välj förare och tryck på beräkna. Förarnas kvarvarande körtid idag och denna vecka presenteras.

TIS 3.0 Företag: KGK-Demokonto1 Användare: user2

Överför Arkivhantering Rapporter **Förartillgänglighet** Installn. Hjälp Växel

Tillgänglig för den 8 december 2008 at 15:47

Visa förare med återstående körtid 10 För plats eller grupp: Sollentuna

Förarnamn	Senaste nedladdning	Tillgänglig daglig körtid	Kvar av veckokörtid	Utökad körtid	Reducerad dygnsvila
BENGTTSSON, ERIK	2008-08-21	10:00 timmar	56:00 timmar	0	0
BREMHOLT, SVEN CLAES GÖR...	2008-11-22	10:00 timmar	56:00 timmar	0	0
HAGLUND, TIM EDDIE	2008-11-26	10:00 timmar	56:00 timmar	0	0

Bakåt

## Inställningar

Menyn inställningar behöver du i vanliga fall inte använda. Här kan du t.ex. ställa in "standard mappar", ställa in hur okända förare och fordon skall hanteras, tilldela specifika platser till användare och välja vilka datablock från färdskrivaren som måste vara med. För mer information se den inbyggda hjälpen i TIS-Web.

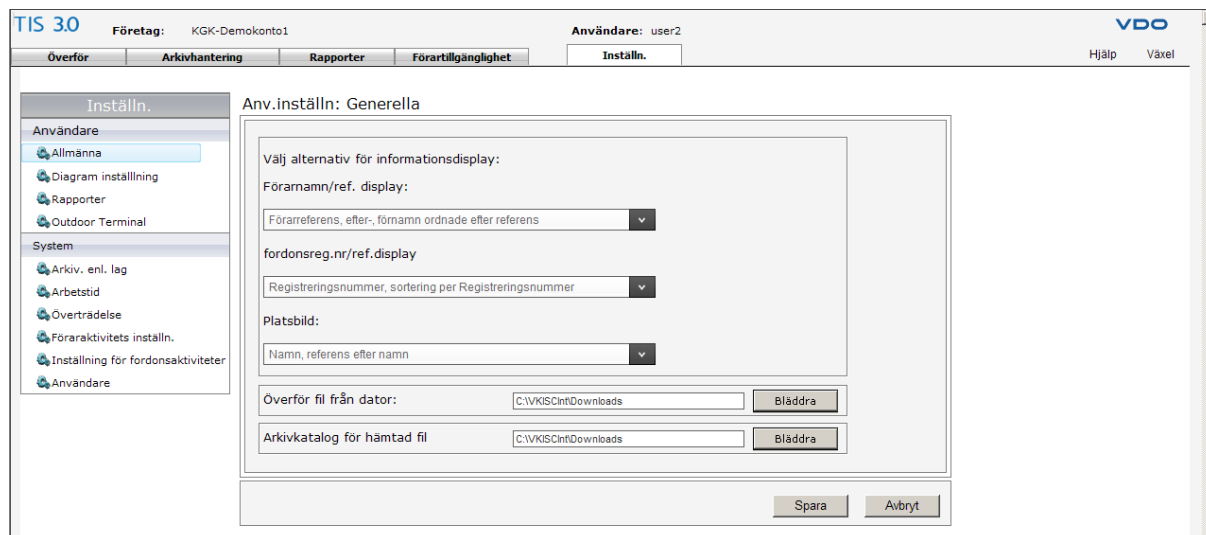

## Logga ut

För att logga ut klickar du på "Växel" uppe i det högra hörnet, du kommer då tillbaka till informationssidan. Klicka sen på "Logga ut".

## Övrig info.

TIS-Web loggar automatiskt av en användare som har varit inaktiv i 15 min.

Misslyckas du med att logga in efter tre försök måste du vänta 20 min innan du kan logga in från samma dator igen.

## Systemkrav

Hardware	Pentium 4 mit 1 GByte RAM
Operating system	from Windows® 2000 with relevant current Service Pack
Transmission speed	at least ADSL / VDSL
Internet browser	Microsoft® Internet Explorer® Version 6 and later
Chip card reader	X11-140-002-004 (incl. driver software)
Digital tachograph data	Downloadkey (mass memory), driver card
Suitable reader for tachograph charts	VDO Chart Analyser PC with PS/2 connection and free COM port (1 or 2)
Tachograph charts that can be analysed	all EC tachograph charts